



FEVRIER 12 L'AGENDA

- Expositions
- Théâtre
- Conférences
- Concerts
- Danse
- Spectacles
- Aînés
- Sports
- Jeunesse
- Pratique
- Tourisme

Expositions

Retrouvez les coordonnées de tous ces lieux en pages pratiques
Tout savoir sur les stages des artistes sétois www.tourisme-sete.com

> du 4 février au 31 mars

EXPOSITION BAZIAN, DUPONT, GUYPIERRE, FOLLANA, LOURIAC.

Cette exposition reprend une partie de la sélection présentée lors du salon Aix-traités-d'art qui s'est tenu à Aix-en-Provence en décembre 2011.

Galerie Plurielle, 65 grand'rue Mario-Roustan

> du 8 février au 30 mars

CETTE 1900

Exposition réalisée en partenariat avec la Ville de Sète.



La MID inaugure un cycle d'événements annuels consacrés à la mise en valeur de la mémoire photographique régionale, à partir d'un fonds privé constitué d'une cinquantaine de plaques originales datant de 1900. Un voyage particulièrement riche dans les rues et sur les quais de Cette, le port du vin au début du XX^e siècle... Vernissage le 9 février à 18h30.
Maison de l'Image Documentaire - ancien collège Victor-Hugo

> du 8 au 29 février

CHEZ MON LIBRAIRE, CE N'EST PAS PLUS CHER

Pour fêter les 30 ans de la loi sur le prix unique du livre, Languedoc-Roussillon Livre et Lecture - LR2L - organise une exposition itinérante sur tout le territoire du Languedoc-Roussillon. Portraits photographiques de libraires de la région, textes d'auteurs régionaux... nous parlent de notre rapport au livre et aux passeurs que représentent les libraires.

Médiathèque François-Mitterrand

> du 17 février au 31 avril

EXPOSITION OBSESSION CŒURPORELLE

De François Michaud, sculpteur et professeur à l'école des beaux-arts de Sète - vernissage le 17 février à 18h30

Espace Félix

> jusqu'au 3 février

LES CENT VISAGES DU VASTE MONDE

Exposition du photographe Patrice Terraz

Maison de l'image documentaire - ancien collège Victor-Hugo

> jusqu'au 11 mars

MARTINE ABALLÉA/PIERRICK SORIN

Exposition en partenariat avec le Théâtre des 13 Vents, propose de croiser les univers artistiques de Martine Aballéa et Pierrick Sorin.

LES ÉTABLIS

Travail de jeunes artistes issus de l'école des beaux-arts de Montpellier.

Centre Régional d'Art Contemporain

> jusqu'au 16 mars

EXPOSITION DES PEINTURES DE FRANCINE LAURENT

A travers ces images d'hommes et de femmes qu'un destin fabuleux réunit, on songe à tous les couples de la Terre qui ont pour point commun ce côté tribal inhérent à l'humanité entière.

Galerie Terre d'art, quai Léopold-Suquet



ECOLE DES BEAUX ARTS

• Le 4 février de 14h à 19h

Peinture en mouvement : stage adulte de 5h avec Anna Sobierajski avec l'intervention de musicien Michel Bismut. Rencontre entre musique, mouvement et peinture. Sétois : 18 euros, non Sétois : 20 euros

• Du 8 février au 9 mars

Hors situ II Atelier - workshop et exposition de la classe préparatoire. Vernissage le vendredi 2 mars à partir de 18h. Exposition du samedi 3 mars au mercredi 7 mars Chapelle du Quartier Haut

Tel. 04-99-04-76-10 - ecolebeauxarts@ville-sete.fr

www.sete.fr/Ecole-des-Beaux-Arts/

> jusqu'au 22 avril

MY WINNIPEG

Une exposition thématique inattendue, qui propose une immersion au cœur d'une ville du grand Nord canadien, lieu intense de création et berceau d'une communauté artistique à l'œuvre plurielle et foisonnante (*lire Sète.fr n° 90*).

MIAM

> jusqu'au 22 avril

Y'A PAS QUE LA MER AU MUSÉE PAUL-VALÉRY

Exposition de la photographe, cinéaste et plasticienne Agnès Varda. (*lire Sète.fr n° 90*).

Musée Paul-Valéry

LE CAS JEKYLL

A partir de la légendaire histoire de Robert-Louis Stevenson, L'étrange cas du Docteur Jekyll et de Mister Hyde, Denis Podalydès se met en scène et joue deux personnages en un. Christine Montalbetti signe là une allègre variation de ce texte éclatant, offrant une partition de choix au sociétaire de la Comédie française. La transformation progressive de Jekyll en Hyde constitue une formidable matière de jeu pour le comédien. Denis Podalydès se métamorphose, joue de tout son corps, qui devient une matière malléable et plastique. Porté par la magie d'une atmosphère à laquelle concourent une scénographie pleine de la poésie d'Eric Ruf - de l'antre de Jekyll aux bas-fonds londoniens - et les lumières en clair-obscur de Stéphanie Daniel. Le cas Jekyll éclaire un peu plus le cas Podalydès en comédien d'exception.



Théâtre

Pendant les travaux du théâtre Molière, l'intégralité de la programmation hors les murs est à consulter sur le site de la Scène nationale www.theatredesete.com

> jusqu'au 4 février

COURTELINE, AMOUR NOIR

De Georges Courteline - mise en scène : Jean-Louis Benoit
Courteline, Amour noir est constitué de trois pièces relatives à la vie de couple. Féroce et très drôle... (*lire p.32*)

Rencontre avec l'équipe artisti-

que à l'issue des représentations.

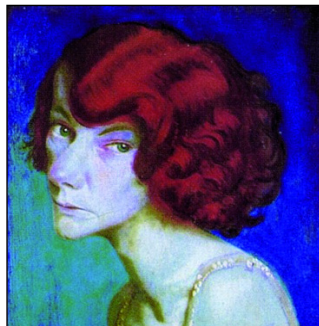

A 20h30, Chai Skalli

> du 28 février au 3 mars

LE CAS JEKYLL

D'après L'Etrange Cas du Docteur Jekyll et de Mister Hyde de Robert-Louis Stevenson - mise en scène : Denis Podalydès

Avec *Le Cas Jekyll*, Denis Podalydès se met en scène et joue deux personnages en un pour explorer la face cachée de l'homme au cours d'une même représentation (*lire l'encadré*).

Rencontre avec Denis Podalydès à l'issue des représentations (sous réserve).

A 20h30, Chai Skalli

> le 29 février

PETIT PIERRE

Par Suzanne Lebeau et Cie
Enfermé dans son silence, Petit Pierre, borgne, sourd et muet de naissance, réinvente le mouvement des êtres et des choses en



une mécanique ingénieuse, d'une singulière beauté.

Rencontre avec les artistes à l'issue de la représentation.

A 19h, *La Passerelle*

Grimm revisité avec humour et fantaisie dans un spectacle haut en couleurs. A voir de 3 à 7 ans.

A 16h, *Théâtre de Poche*

> les 3, 4, 10 et 11 février
LES COCOTTES SE SOIGNENT

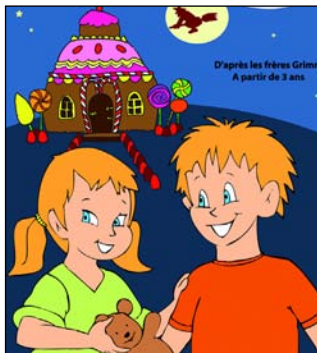

Par la compagnie Les Cocottes
Trois femmes se croisent régulièrement dans la salle d'attente de leur gynécologue. Ces femmes vont pour la première fois se livrer à des aveux plus qu'à des confidences... Des textes aux petits oignons, drôles et joliment mis en musique... car ces cocottes-là sont aussi musiciennes.

A 21h, *Théâtre de Poche*

> les 15, 16, 17 et 18 février
ERNEST ET CÉLESTINE ONT PERDU



SIMÉON

D'après Gabrielle Vincent par la compagnie 1.2.3 Soleil - adaptation - mise en scène et jeu : Pascale Thévenon

Célestine a perdu Siméon, son petit pingouin de tissu. Ernest fait tout ce qu'il peut pour le remplacer. Arrivera-t-il à consoler Célestine ? A voir de 2 à 6 ans.

Danse

> les 7, 8, 9 et 10 février

UPRISING & THE ART OF NOT LOOKING BACK

par la Hofesh Shechter company

Une tempête d'énergie alliant le corps frissonnant aux lignes délicates de la danse folklorique... (lire l'encadré).



Rencontre avec les danseurs à l'issue des représentations
A 20h30, *Chai Skalli*

Spectacles

Pendant les travaux du théâtre Molière, l'intégralité de la programmation hors les murs est à consulter sur le site de la Scène nationale www.theatrede sete.com

> les 1, 4, 8 et 11 février

HANSEL ET GRETEL

D'après les frères Grimm par la compagnie Scénofolies
Le fameux conte des frères

UPRISING & THE ART OF NOT LOOKING BACK

Hofesh Shechter, jeune artiste israélien vivant à Londres, ouvrait la saison dernière avec *Political Mother*, spectacle intense et jubilatoire. Il revient avec deux pièces qui ont créé l'événement à Londres.

Uprising est la pièce qui l'a révélé au grand public : un septuor masculin à la fois aérien et terrien, mélange de virilité et de sensibilité. Une danse scandée par un rythme très primal, rappelant les tambours japonais. *The Art of not looking back*, c'est *Uprising*, au féminin : six danseuses dans une dimension physique et une puissance émotionnelle aussi intenses que chez les hommes.



A 16h, Théâtre de Poche

> les 17, 18, 24 et 25 février
C'EST QUI ?

De et par Laurence Ruatti et la compagnie Digame - mise en scène : Philippe Ferrand
Une galerie de portraits de femmes délurées et touchantes. Laurence Ruatti est l'une d'entre elles... ou peut-être toutes à la fois...

A 21h, Théâtre de Poche

> les 22, 23, 24 et 25 février
PLUME VOLE

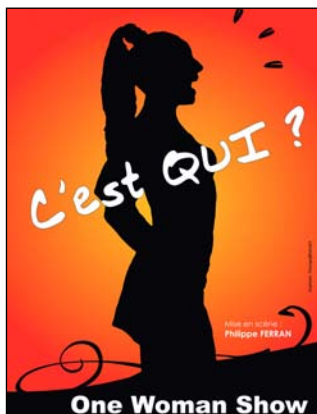

Par la compagnie Maïrol - Ecriture, composition et interprétation : Maïté Cronier et Roland Deloi

Une plume vole au gré du vent.

Plume de chat ? Plume de tortue ? Plume d'âne ? Chacun prétend voler. Une comptine en 5 tableaux qui sont autant de chansons, d'instruments et de rythmes pour un spectacle haut en couleurs sur un thème : grandir. A voir de 1 à 5 ans.



A 16h, Théâtre de Poche

Rencontres

> le 3 février
GÈNES, LA SUPERBE

Conférence de Claude Basty, conférencier en histoire de l'art, à la découverte de Gènes et la Ligurie, en préambule au voyage organisé en Juin 2012 par la Dante Alighieri.

A 18h, médiathèque François-Mitterrand

> les 6 février
ATELIER DE DANSE CONTEMPORAINE
Proposé par l'association Histrions, partenaire culturel de la Scène nationale, avec la spécialiste de danse contact Marjorie Gouzy (expérience souhaitable).

De 18h30 à 21h30, à la Passerelle Renseignements & inscription : histrions@wanadoo.fr Christy Puertolas 06-86-87-17-61

> le 10 février
GIORGIONE, UN GÉNIE FULGURANT

Dans le cycle Découverte de l'art italien, conférence de Dimitri Stauss, en partenariat avec la Dante Alighieri de Sète.

A 18h30, médiathèque François-Mitterrand

> le 28 février
DU PRIMITIVISME DANS L'ART DU XX^E SIÈCLE

Dans le cadre du cycle "La médiathèque invite les beaux-arts", conférence de Sylvie Lagnier, enseignante à l'école des beaux-arts, en écho à l'exposition du musée du Quai Branly, *L'invention du sauvage*.

A 18h30, médiathèque François-Mitterrand

> le 23 février

Michel Quint
Le café littéraire Lire et Dire animé par Tino Di martino reçoit l'écrivain pour son roman *Les amants de Francfort* paru aux éditions Héloïse d'Ormesson.

A 18h30, grand café Saint-Clair

LA PETITE ÉPICERIE DU MIAM

Autour de l'exposition My Winnipeg

• Le 3 février

Le vendredi pour adultes de 18h à 20h

Collage parties avec Vanessa Notley et Juliette Mezenc, écrivaine

A partir des œuvres de Craig Alun Smith, Rob Kovitz, Royal Art Lodge, Diana Thorneycroft et d'après l'idée de Paul Butler, workshop autour du collage, du déchirage, découpage, recyclage et réinterprétation des images.

Musée International des Arts Modestes 23, Quai Maréchal de Lattre de Tassigny. petite-epicerie@ville-sete.fr www.miam.org Tel. 04-99-04-76-44

Aînés

> CCAS

Service d'aide à la personne,
rue Gabriel-Péri. Tel.04-67-51-
84-75

FOYER DES VOÛTES

- Les jeudis : loto
- Lundi 6 : crêpes et petits sous
- Lundi 13 : atelier "carton mousse"
- Lundi 20 : carnaval (repas, bal et goûter)
- Lundi 27 : petits sous ou "carton mousse"

FOYER PAUL-VALÉRY

- Mercredis 1^{er}, 15 et 22 février : gym douce
- Jeudis 2, 23 février : belote
- Lundi 6 février : scrabble
- Mardis 7, 14, 21 et 28 février : loto
- Mercredi 8 février : repas amélioré
- Lundis 13, 20, 27 février : scrabble
- Mercredi 29 février : gym et crêpes

> Animations des aînés

rue André-Portes.
Tel. 04-99-04-70-22/23

JEUDIS 2, 9 FÉVRIER

Cours d'aquagym à la piscine
Fonquerne de 11h à 12h.

Initiation aux danses de salon
(tango, rumba, paso doble, rock,
valse) de 14h à 17h. Grande
salle de la caserne Vauban
(entrée bd de Verdun).

VENDREDI 3 FÉVRIER

Randonnée à Blandas dans le
Gard "Le sentier de Calo



rouge", en partenariat avec l'as-
sociation Sète escapade. 7km.
150 m de dénivelé. Tarif : 5
euros.

MARDIS 7, 24, 28 FÉVRIER

Cours de gymnastique d'ent-
retien de 9h30 à 10h30
Tarif : 15 euros les 6 séances
(fournir un certificat médical).
Après-midi dansant à 14h30.

Tarif : 3 euros. Salle Georges
Brassens, rue Jean-Jaurès

MERCREDI 22 FÉVRIER

Après-midi cinéma. Horaire et
film au choix. Tarif : 4 euros

MERCREDI 29 FÉVRIER

Journée au Perthus. Tarif : 14
euros

JOURNÉE FESTIVE AU LAZARET

Le 3 février, le service animation des aînés, le village vacances Le Lazraet et la Paroisse organisent une journée festive pour 75 seniors, avec la participation du "petit train de Sète". Au programme :

- 10h45 : départ du pont de la savonnerie en petit train (première rotation)
- 11h30 : départ du pont de la savonnerie (deuxième rotation)
- 11h15-12h : sangria de bienvenue
- 12h30 : déjeuner (tielle et sa petite salade, gardianne de taureau à la crème d'ail, tagliatelles, assortiment de fromages, grand bavarois du pâtissier). Animation tombola durant le repas avec l'animateur du Lazaret
- 14h30-16h : spectacle musical avec Arustine (duo d'artistes) "Chanter en toute occasion"
- 16h : retour en petit train pont de la Savonnerie
- 16h45 : deuxième rotation pont de la savonnerie

Jeunesse

> **SERVICE ACTIONS ÉDUCATIVES, ENFANCE ET JEUNESSE**
TOUTES LES INSCRIPTIONS S'EFFECTUENT AU SERVICE ACTIONS ÉDUCATIVES, ENFANCE JEUNESSE (AEEJ), 11 RUE ALSACE LORRAINE - TEL. 04-99-04-74-40

Ski

Des séjours ski pour enfants et adolescents sont organisés pendant les vacances d'hiver.

Les tarifs varient en fonction des revenus avec la possibilité de déduire l'aide aux vacances enfants (AVE) du coût du séjour pour les ayant-droit de la CAF.

- Séjour ski ados 14-17 ans 1/2 Du dimanche 19/02 au samedi 25/02 au Collet d'Auron, dans les Alpes maritimes.

- Séjour enfants 8-14 ans

Du samedi 11 au vendredi 17 février à Saint-Michel de Chaillol, dans les Hautes Alpes.

Les inscriptions se déroulent au service actions éducatives

enfance jeunesse, 11 rue Alsace- Lorraine. Tel. 04-99-04-74-41.

ALAE (accueil de loisirs associés aux écoles)

Dans toutes les écoles élémentaires de la ville, les enfants peuvent être accueillis durant le temps périscolaire dans le cadre d'un ALAE : il s'agit d'un centre de loisirs agréé par la Direction départementale de la jeunesse et des sports (DDJS) qui répond à des besoins socio-éducatifs.

• **Les séquences d'accueil de l'ALAE**

La séquence du matin : 7h45 - 8h50 avec la possibilité pour les enfants d'arriver de manière échelonnée jusqu'à 8h40, heure de fermeture des portes.

- La séquence du midi pour les enfants ne déjeunant pas à l'école : 12h00 - 12h15

- La séquence d'accueil des enfants déjeunant à la cantine :

12h00 - 13h50.

- La séquence du soir : 17h - 18h15 avec la possibilité de départs échelonnés jusqu'à 17h30.

• **Des activités adaptées**

Ateliers studieux, activités éducatives, manuelles, ludiques, culturelles et sportives (danse, poterie, poésie, foot, rollers, volley, badminton, double dutch, astronomie, théâtre, mime, cuisine, musique,...) sont proposés aux enfants dans les différentes écoles.

• **L'encadrement**

L'équipe d'encadrement est composée d'un directeur, d'un directeur adjoint et d'une équipe d'animateurs. Cette dernière compte un animateur pour 14 enfants, ainsi que des professionnels de l'animation. En effet, un partenariat a été conclu avec plusieurs associations de la ville, en cohérence avec le projet pédagogique propre à chaque école.

• **Formalités d'inscription**

Les parents doivent se rendre au guichet unique de la mairie, au rez-de-chaussée.

La facturation (semestrielle) se fait au préalable selon le barème suivant :

- séquence du matin : 0,10 euros (tarif extérieur : 0,20 euros)

- séquence du soir : 0,10 euros (tarif extérieur : 0,20 euros)

- séquence du midi sans repas ou avec repas : 0,05 euros (tarif extérieur : 0,10 euros).

ALSH (accueil de loisirs sans hébergement)

Les centres de loisirs de la ville de Sète fonctionnent les mercredis de l'année et pendant les



vacances scolaires, de 7h50 à 18h15. Ils accueillent les enfants âgés de 2 ans et demi à 12 ans et demi, à la journée ou la demi-journée. Les tarifs varient en fonction des revenus des familles et l'aide aux loisirs est déduite. Pensez à réserver vos journées.

Pour les vacances d'hiver, les réservations des journées débutent le 23 janvier 2012. Le programme détaillé des centres de loisirs vous sera communiqué directement dans les centres. Tel. 04-99-04-74-45.

Carte JAS

La carte JAS s'adresse aux jeunes de 12 à 20 ans. Elle propose toute l'année de nombreux avantages : sorties sportives, culturelles, éducatives, ludiques, animations diverses, concerts, tarifs préférentiels, gratuits, formation BAFA et secourisme... Elle coûte 16 euros et est valable un an. Dès l'achat de la carte, 4 tickets de cinéma sont offerts ainsi qu'un ticket découverte pour un spectacle au théâtre Molière. Tous les débuts de mois, vous rece-

vrez la Lettre JAS, par mail ou courrier postal, qui vous annonce les différentes sorties, activités, news... de la carte JAS. Vous pourrez aussi la consulter en ligne sur le site de la ville

www.sete.fr/carte-JAS.html

Pour les créations de carte, fournir une photo, un justificatif de domicile, une carte d'identité ou carte scolaire, ainsi qu'un livret de famille et 16 euros, et les inscriptions aux sorties, adressez-vous au service guichet unique, de la direction de la citoyenneté de la ville de Sète (rez-de-chaussée de l'hôtel de ville).

En février, renseignez-vous sur la sortie proposée en appelant le 04-99-04-70-55.

Cyber Espace

Le cyber espace est un lieu polyvalent où des intervenants qualifiés proposent aux jeunes collégiens du quartier du château vert une aide scolaire gratuite le soir après les cours, de 17h30 à 19h. Inscriptions au : *Cyber Espace 4 rue Robespierre. Renseignements au 04-67-74-36-88 ou au 04-99-*

04-74-40.

Les anniversaires

Le samedi après-midi, une salle est mise à disposition des enfants de 3 à 13 ans pour les anniversaires, au rez-de-chaussée du centre de loisirs Froment, rue Robespierre. Tarif : 27 euros.

Réservations au 04-99-04-74-45 (cette offre n'est pas valable pendant les vacances scolaires).

Permanences des armées à Sète

Mairie de Sète, 1^{er} étage.

Tel. 04-99-04-74-40

- Marine nationale : 2^e mercredi de chaque mois, de 9h à 12h sur rdv.

Tel. 04-67-30-49-30cirfa.beziers@marine.defense.gouv.fr

- Armée de l'Air : sur rendez-vous uniquement.

Tel. 04-67-16-60-80.

cirfa.montpellier@recrute-ment.air.defense.gouv.fr

> CENTRE SOCIAL VILLEFRANCHE

1, RUE VILLEFRANCHE

04-99-04-74-74

Point information jeunesse

Un lieu pour les jeunes sétois. Tel. 04-99-04-74-75, pj@ville-sete.fr

• Horaires :

Lundi : 14h à 18h

Mardi : 9h à 12h et 14h à 18h

Mercredi : 9h à 12h et 14h à 17h30

Judi : 9h à 12h et l'après-midi permanence au centre social Gabino

Vendredi : 9h à 12h et 14h à 18h

• Consultation de fiches et de cartes métiers :

Mise à disposition des nouvelles versions des guides : santé, logement, 1^{er} emploi, appren-



A TABLE !

Voici le menu des cantines du mois de février

Semaine du 6 au 10 février

Lundi : soupe de lentilles au curry, escalope de dinde au jus, petits pois à l'étuvée, fromage blanc, yaourt nature sucré, fruit de saison.

Mardi : salade coleslaw bio ou salade iceberg, navarin d'agneau, pommes de terre vapeur, mimolette, edam, cocktail de fruits au sirop, compote pomme-banane.

Mercredi : soupe de poireaux, émincé de porc à la moutarde, macaronis, tomme blanche, fruit de saison.

Jeudi : salade d'endives et mâche ou céleri râpé sauce cocktail, rôti de bœuf charolais au jus, haricots verts bio à l'ail, yaourt nature, fromage blanc, clafoutis maison aux pommes.

Vendredi : émincé de radis vinaigrette ou salade de chou blanc, colin lieu frais sauce des îles, boulgour aux petits légumes, emmental, bleu d'Auvergne, crème dessert au caramel ou panna fredo au chocolat.

Semaine du 13 au 17 février

Lundi : pomelo et sucre, sauté de bœuf charolais au paprika, frites, carré,

purée de pommes bio.

Mardi : soupe de vermicelles, fileté de poisson meunière et citron, choux-fleurs béchamel, plateau de fromages, fruit de saison.

Mercredi : endives à l'emmental, rôti de veau label rouge aux oignons, purée de potiron, edam bio, riz au lait à la vanille.

Jeudi : crème d'épinards, macaronade de seiche, penne rigate bio, yaourt aromatisé, fruit de saison.

Vendredi : tielle sétoise, filet de poulet label rouge à la crème, carottes persillées, petit cotentin, salade de fruits frais

Semaine du 20 au 24 février

Lundi : soupe de légumes bio, lasagnes de bœuf gratinés, salade verte, samos, fuit de saison.

Mardi : mâche aux croûtons, filet de merlu sauce dieppoise, gratin de poireaux, yaourt nature bio, bugnes.

Mercredi : soupe de lentilles, rôti de dinde au jus, courgettes béchamel ; saint-nectaire, salade de fruits frais.

Jeudi : betteraves bio aux œufs, bœuf bourguignon, pommes de terre vapeur,



plateau de fromages n°2, fruit de saison.

Vendredi : choux-fleurs et bâtonnets de carottes sauce bulgare, couscous de poisson et sa garniture, fromage blanc, poire façon belle-hélène.

Semaine du 27 février au 2 mars

Lundi : émincé de chou blanc mimolette, cuisse de poulet label rouge au jus, purée de carottes bio, fromage frais au sel bio, dessert anniversaire ou brownie.

Mardi : velouté de potiron, colombo de porc label rouge ou colombo de dinde, torsades bio, brie, fruit de saison.

Mercredi : carottes bio râpées vinaigrette, gigot d'agneau rôti à l'ail, flageoles, coulommiers, pomme façon tatin.

Jeudi : pommes de terre bio persillées, steak haché de veau au jus, haricots verts persillés, tomme des Pyrénées.

Vendredi : brocolis et maïs vinaigrette, rouille de seiche, riz blanc de Camargue, fromage blanc, fruit de saison bio.

tissage, initiatives des jeunes...

• Atelier sur les techniques de recherche d'emploi :

En partenariat avec la MLI, un mercredi sur deux (aide à la rédaction de CV, lettres de motivation).

• Un affichage des offres d'emplois et des jobs saisonniers :

à consulter sur place.

• Logement :

Vous recherchez un logement en location, en colocation, ou bien des renseignements sur vos droits ? Un atelier de recherche logement à lieu tous les quinze jours au PIJ en parte-

nariat avec le CCAS.

Nouvelle version du guide du logement disponible et affichages des offres de logement (à consulter sur place).

• Aide aux projets des jeunes :

Vous avez une idée ou un projet à concrétiser, le PIJ peut vous aider et vous accompagner dans le montage du dossier - Une aide financière du Conseil Général de l'Hérault individuelle ou collective peut vous être accordée.

• Mobilité internationale :

Vous avez entre 18 et 35 ans, vous êtes de nationalité fran-

çaise, vous avez la possibilité de découvrir un pays européen grâce à un stage ou un emploi saisonnier.

**> CENTRE SOCIAL NICOLAS-GABINO
PLACE MARIUS-BONNETON
04-99-04-74-60**

Activités pour les 6-11 ans

• Mercredi 1^{er} février

Journée au ski avec le Ski club sétois. 12 enfants maximum

• Mercredi 8 février

Matin : création bougie pour projet petits créateurs

Après-midi : jeux sportifs

Activités 10/13 ans

• **Projet avec CÉTÀVOIR** **mercredi 8 février**

Matinée à la Maison de l'image documentaire avec CÉTÀVOIR et des enfants du cyber-espace : atelier "Qu'est ce que tu aimes ?" : objets, loisirs, centre d'intérêt, photogramme.

Activités pour les 12/14 ans

• **Mercredi 1^{er} février**

Sortie patinoire

• **Mercredi 8 février**

Tournoi Fifa 12

• **Mercredi 29 février**

Sortie Mare nostrum

Mini-stages pendant les vacances d'hiver, du 13 au 24 février

• Stage enfants de 6 à 10 ans, du 13 au 17 février : "Voyage à

travers l'histoire".

• Stage ados 11 à 16 ans du 20 au 24 février : "Devenez poète et athlète", en partenariat avec Hérault sport. Places limitées : afin de satisfaire toutes les demandes, une priorité sera accordée aux enfants n'ayant pas pu bénéficier du mini-stage des vacances de la Toussaint 2011.

Sortie en famille ou entre amis

La prochaine sortie est prévue le dimanche 5 février.

> LUDOTHÈQUES

- Les horaires de la ludothèque :

Lundi : 17h - 18h15

Mardi : 17h - 18h15

Mercredi : 9h30 - 12h et 14h - 17h

Jeudi : 17h - 18h15

Vendredi : 17h - 18h15



- Les horaires de la joujouthèque :

Mardi : 15h - 17h

Vendredi : 15h - 17h

- **Mercredi 29 février : ça n'arrive que tout les 4 ans !**

Le tournoi des tournois : joue et gagne à la ludothèque, à partir de 14h. Remise des prix à 16h30.

- **Vacances d'hiver :**

Les horaires d'ouverture des ludothèques sont modifiés pendant les vacances.

• "1,2,3 jouons" (centre social Villefranche) :

- lundi : 9h30 - 12h

- mardi : 9h30 - 12h et 15h - 16h15

- mercredi : 9h30 - 12h et 14h - 17h

- jeudi : 9h30 - 12h

- vendredi : 9h30 - 12h et 15h - 18h15

• L'île aux jeux (centre social Gabino) :

- lundi : 14h - 18h15

- mercredi : 9h30 - 12h

- jeudi : 14h - 18h15

LA PETITE ÉPICERIE DU MIAM

• La petite épicerie propose des stages les mercredis, samedis et dimanches.

• Ateliers pendant les vacances de février avec Vanessa Notley et Claire Giordano

Les 14 et 21 février de 11h à 12h pour les 3/5 ans, de 14h à 16h pour les 6/10 ans

Les 15 et 22 février de 11h à 12h pour les 3/5 ans, de 14h à 16h à partir de 10 ans

Les 16 et 23 février de 11h à 12h pour les 3/5 ans, de 14h à 16h pour les 6/10 ans

Renseignements sur tous les ateliers tel. 04-99-04-76-44 et

petite-epicerie@ville-sete.fr



Sports



FOOT
DIMANCHE 26 : FC SÈTE - ALÈS
(stade Louis-Michel, 15h, DH).

VOLLEY
VENDREDI 10 : ARAGO - NANTES
(halle Marty 20h, Ligue A).
SAMEDI 18 : ARAGO - RENNES
(halle Marty 20h, Ligue A).

WATER POLO
SAMEDI 4 : DAUPHINS - MARSEILLE
(piscine Fonquerne 20h, Elite).
SAMEDI 4 : DOCKERS - TOULOUSE
(piscine Biscamano 19h, N2).



SAMEDI 18 : DAUPHINS - STRASBOURG
(piscine Fonquerne 20h, Elite).

TIR À L'ARC
SAMEDI 18 : COUPE RÉGIONALE
(gymnase du Lido).



SAUVETAGE SPORTIF
DIMANCHE 5 : CHAMPIONNAT INTER-RÉGIONAL
(piscine Biscamano).

BASKET
DIMANCHE 5 : SC SÈTE - SAINT-JEAN DE VÉDAS
(gymnase Clavel 9h, Excellence).

RAME
DIMANCHE 12 : 1^{ER} TOUR CHAMPIONNAT DE FRANCE
(Criée de Sète).



Pratique

> MAIRIE

HÔTEL DE VILLE

20 bis rue Paul-Valéry

04-99-04-70-00

Horaires : 8h-12h, 14h-17h45

www.ville-sete.fr

MAIRIE ANNEXE ÎLE DE THAU

Bd Pierre-Mendès-France

04-99-04-72-20

Horaires : 8h-12h, 14h-17h30

MAIRIE ANNEXE CORNICHE

Rés. Les jardins de la mer, route de la Corniche 04-99-04-72-00

Horaires : 8h-12h, 14h-17h30

GUICHET UNIQUE

Etat civil, cartes grises, inscription sur les listes électorales, certificats de vaccination, inscription carte JAS, restauration scolaire, ALAE, accueil et inscription maternelle et élémentaire. 04-99-04-70-55. Horaires : 8h-16h30, 9h-12h le samedi

OFFICE DE TOURISME

60, Grand-rue Mario-Roustan.

9h-18h tjs 04-99-04-71-71

www.tourisme-sete.com

OFFICE PUBLIC H.L.M.

14, rue des Lauriers-roses

04-67-51-19-49

Horaires : 8h-12h, 13h-17h sauf mardi et jeudi 13h-16h

> SERVICES MUNICIPAUX

PERMANENCES DES ÉLUS

sur rendez-vous au 04-99-04-

70-20. 1^{er} étage de l'hôtel de ville

PERMANENCE CONDITION FÉMININE :

04-99-04-70-56

CITOYENNETÉ (AFFAIRES CIVILES, CARTES D'IDENTITÉ, PASSEPORTS, SORTIES DU TERRITOIRE) : REZ-DE-CHAUSSÉE DE L'HÔTEL DE VILLE

04-99-04-70-55

Horaires : 8h-16h30 et samedi 9h-12h.

URBANISME

hôtel de ville - 1^{er} étage - porte 125 04-99-04-71-17

Horaires : 8h30-12h

ANIMATION

20, bis rue Paul-Valéry. 04-99-04-71-20

Horaires : 8h30-12h, 14h-17h45, sauf vendredi 17h30

ANIMATION DES AÎNÉS

04-99-04-70-22

DIRECTION DE LA GESTION ET DE L'EXPLOITATION DU DOMAINE PUBLIC

10, avenue Marx-Dormoy.

04-99-04-74-00.

Horaires : 8h30-12h, 14h-17h30.

Pour le marché aux puces : mardi 8h30-11h30/14h-17h

DÉPARTEMENT DÉVELOPPEMENT DURABLE

25 gd rue Mario-Roustan

04-99-04-71-15

SERVICES TECHNIQUES

815, quai des moulins

04-99-04-71-31

8h30-11h45, 13h30-17h

CADASTRE

815, quai des Moulins.

04-99-04-71-50.

Horaires : 8h30-11h45

POLICE MUNICIPALE

Quai des Moulins

04-99-04-77-17

Accueil : 8h30-12h, 14h-18h

RÉGIE DES POMPES FUNÈBRES

81, boulevard Camille-Blanc

04-99-51-87-10.

Accueil : 8h30-12h, 14h-17h45 sauf samedi 8h30-12h et dimanche 9h-11h

Accueil du public, visite salon

8h30-18h30 tjs

- Cimetière le Py

Boulevard Camille-Blanc

04-99-04-72-11

Horaires : 8h-12h, 14h-18h

- Cimetière marin

rue Jean-Vilar. 04-67-74-25-62

Horaires : 8h-12h, 14h-17h45

CENTRE SOCIAL VILLEFRANCHE ET POINT INFO JEUNESSE

1, rue Villefranche 04-99-04-74-74. Horaires : 9h-12h, 14h-17h30

CENTRE SOCIAL NICOLAS-GABINO

Bd Pierre-Mendès-France

04-99-04-74-60.

Horaires : 9h-12h, 14h-17h.

Horaires activités : se renseigner

> ENFANCE ET JEUNESSE

inscriptions scolaires, cantines, mise à jour carnet de santé

11, rue Alsace-Lorraine

LES MARCHÉS SÉTOIS

Lundi : alimentaire, fleurs et vestimentaire, place Marius-Bonneton, Île-de-Thau.

Mercredi : alimentaire, fleurs et vestimentaire, halles centrales, rue Gambetta, place Aristide-Briand et place Léon-Blum.

Jeudi : marché paysan, place E.-Herriot.

Vendredi : alimentaire, fleurs, vestimentaire, avenue Victor-Hugo.

Dimanche : puces, place de la République.

Dimanche : alimentaire, rue des goélands.

Et tous les jours de 6h à 13h, les commerçants des halles centrales vous accueillent. De nombreux produits sont proposés : alimentation, mais aussi prêt-à-porter, photographie, arts de la table...

Tous les jeudis : brocante et antiquités de 7h à 19h place Aristide-Briand.



04-99-04-74-40

Horaires : 8h30-11h30,

14h-16h30

RESTAURATION COLLECTIVE

32, rue du 81^e Régiment
d'Infanterie. 04-67-18-67-50

Horaires : 8h30-17h

MAISON DE QUARTIER DE L'ÎLE DE THAU

Espace Méditerranée

04-67-51-54-56

CFA / CFP

Rue Mirabeau 04-99-57-60-35

Horaires : 8h-12h, 14h-17h.

> CULTURE

SERVICE DES AFFAIRES CULTURELLES

35 bis, Grand rue Mario-
Roustan. 04-99-04-76-00

Horaires : 8h30-12h, 14h-
17h45 sauf vendredi 17h30

ARCHIVES MUNICIPALES

Bd Danielle-Casanova

04-99-04-76-40

8h45-12h, 13h45-17h45

MÉDIATHÈQUES

Secteurs adultes, audio, jeu-
nesse, espace multimédia.

Médiathèque F. Mitterrand

bd Danielle-Casanova

04-67-46-05-06

Médiathèque André-Malraux

bd Pierre Mendès-France

04-67-51-51-07

Pour les horaires d'ouverture :

www.mediathèques.thau-agglo.fr

CONSERVATOIRE MUNICIPAL

21 bis, rue Jean-Moulin

04-99-04-76-30

Horaires : 8h30-19h sauf

samedi 9h-12h, 14h-18h

THÉÂTRE MOLIÈRE / SCÈNE NATIONALE

Avenue Victor-Hugo. Bureaux
administratifs : 04-67-74-32-52

Horaires : 9h-12h, 14h-18h

Accueil public/ location :

04-67-74-66-97

Tarifs de 8 à 24 euros

COLLECTE DES DECHETS

Encombrants

Afin d'améliorer la collecte des encombrants à Sète, Thau agglomération a mis en place un nouveau système : le ramassage individualisé sur rendez-vous. Pour vous débarrasser d'objets encombrants, il suffit désormais d'appeler le 04-67-46-47-20, du lundi au vendredi de 8h30 à 12h et de 13h30 à 17h.



Dans la majorité des cas, on vous indiquera immédiatement le jour d'enlèvement devant votre domicile. À défaut, on vous rappellera dans les meilleurs délais pour vous informer de la date du ramassage. Île de Thau : le changement de la collecte des encombrants ne concerne pas le quartier de l'île de Thau où le ramassage continue de s'effectuer tous les mardis et vendredis. Pour toute information, rapprochez-vous de l'Office public de l'habitat responsable de la gestion des enlèvements.

Distribution de sacs poubelles

Thau agglomération distribue des sacs poubelles pour les habitants de Sète dont les ordures ménagères sont ramassées en sacs faute de conteneurs à proximité de chez eux. Sont concernés les résidents des rues suivantes : avenue Général de Gaulle, Grand rue Mario-Roustan, montée de la Bourse, passage du Dauphin, promenade Jean-Baptiste-Marty, quai Charles-le-Maresquier, quai Léopold-Suquet, quai du Maréchal de Lattre de Tassigny, quai de la Résistance, rue Alsace-Lorraine, rue André-Portes, rue Dom-Bosco, rue Frédéric-Mistral, rue Gambetta, rue de Strasbourg.

Les sacs peuvent être retirés, sur présentation d'un justificatif d'adresse, dans les locaux de Thau agglo, route de Balaruc, du lundi au vendredi, de 9h à 11h30 et de 14h à 16h. Pour tout renseignement, contacter les ambassadeurs du tri. Tel. 04-67-46-47-20.

Déchets verts

- **Samedi 4 février** : 8h30-11h : place du pont-levis, 9h-10h30 : rue des Tadomes, 13h30-16h : av du tennis / rue des Pyrénées, 14h-15h30 : ch. des carrières / bd Joliot-Curie.
- **Samedi 11 février** : 8h30-11h : rue des cormorans / rue Marius-Michel, 9h-10h30 : rue Toussaint-Roussy, 13h30-16h : rue des iris / rue du clair matin, 14h-15h30 : rue des frégates / rue des cormorans.
- **Samedi 18 février** : 8h30-11h : rue des écoles / impasse de la source, 9h-10h30 : avenue de la source / rue des lauriers, 13h30-16h : place des anciens d'Indochine, 14h-15h30 : rue Antoine-Laurent de Lavoisier.
- **Samedi 25 février** : 8h30-11h : allée Pierre-Barthas, 9h-10h30 : ch. des pierres blanches / ch. de la sauge, 13h30-16h : rue du football, 14h-15h30 : rue du moulin à vent.

Ramassage des ordures ménagères : Thau agglo a modifié les jours de collecte des bacs verts et jaunes. Pour en savoir plus, www.thau-agglo.fr

du mardi au samedi 13h-18h

www.theatrede sete.com

CENTRE RÉGIONAL D'ART CONTEMPORAIN

26, quai Aspirant-Herber

04-67-74-94-37

Horaires : 12h30-19h, week-end
15h-20h. Entrée libre.

ÉCOLE MUNICIPALE DES BEAUX-ARTS

Villa Saint-Clair 17, rue Louis
Ramond 04-99-04-76-10

Horaires : 9h-12h, 14h-18h

ESPACE BRASSENS

67 boulevard Camille-Blanc

04-99-04-76-26

De juin à septembre : ouvert tous les jours. Juin et septembre : 10h - 12h et 14h - 18h

Juillet et août : 10h - 18h.

D'octobre à mai : 10h - 12h et 14h - 18h. Fermeture le lundi.

www.ville-sete.fr/brassens

MUSÉE PAUL-VALÉRY

148 rue François-Desnoyer

Ouvert de 9h30 à 19h du 1/04 au 31/10, et de 10h à 18h du 1/11 au 31/03. Fermé lundi.

Tarifs jusqu'à 7 euros.

04-99-04-76-16

MIAM

23, quai du Maréchal-de-Lattre-de-Tassigny. 04-99-04-76-44. Tarif de 1,50 à 5 euros.

www.miam.org

Horaires : 10h-12h, 14h- 18h du 1/10 au 31/03 sauf lundis et jours fériés, et 9h30 à 19h du 1/04 au 30/09.

THÉÂTRE DE POCHE

29 grande rue haute -

Tel. 04-67-74-02-83 -

www.theatredepoeche.org

GALERIE TERRE D'ART

quai Léopold-Suquet

GALERIE DOCK SUD

2 quai Aspirant-Herber - Tel.

04-67-74-00-77

www.docksud.com

LE DÉCOR

41 quai de Bosc

Tel. 04-67-18-82-59

> SPORTS

SERVICE DES SPORTS

1^{er} étage de l'hôtel de ville.

04-99-04-71-32

CENTRE BALNÉAIRE FONQUERNE

rue de la Poule-d'Eau.

04 99 04 76 50.

COMPLEXE DU LIDO

rue du Dauphiné

04-67-53-74-59

Horaires d'ouverture des plateaux sportifs : tjs 8h-19h.

> CENTRE COMMUNAL D'ACTION SOCIALE

ACCUEIL

04-67-51-65-00.

Horaires : 8h30-11h45, 13h30-17h15, vendredi 17h.

AU 8, RUE GABRIEL-PÉRI

- RSA : 04-67-51-65-12.

- Accompagnement social :

04-67-51-65-05.

- Aide légale : 04-67-51-84-71.

- Solidarité : 04-67-51-84-82.

AU 10, RUE GABRIEL-PÉRI

- Aide à la personne, à domicile : 04-67-51-84-75.

- Petite enfance :

17, rue Danton : 04-67-51-84-66.

CAFÉ DE LA PAIX,

LIBRE SERVICE DE LA SOLIDARITÉ.

39, rue Henri-Barbusse. du mardi au vendredi 9h-11h30.

CCAS ANNEXE

04-67-51-28-79.

Horaires : 8h-11h45, 13h30-17h15.

FOYERS

- Paul-Valéry 04-67-74-84-97

- Les Voûtes 04-67-53-78-03

RÉSIDENCE LE THONNAIRE

04-67-53-11-90

> ORGANISMES PUBLICS

POSTE CENTRALE

1 bd Danielle-Casanova

04-67-46-64-20.

THAU AGGLOMÉRATION.

4 av. d'Aigues - BP600 34110 Frontignan

04-67-46-47-48

CHAMBRE DE COMMERCE ET D'INDUSTRIE SÈTE-FRONTIGNAN-MÈZE.

Quai P.-Régy 04-67-46-28-28.

www.sete.cci.fr

THAU AGGLO TRANSPORTS

Boutique multiservices, 6 quai de la Résistance 04-67-53-01-01.

Du lundi au vendredi de 9h à

12h15 et de 14h15 à 18h.

MAISONS DES JUMELAGES

“Le Majeur”. 441, quai du docteur Scheydt. 04-67-74-64-90.

PÔLE EMPLOI.

Bassin de Thau :

Bd Camille-Blanc

St-Clair : 12 rue Auguste-Lumière Tel. 39-49

www.pole-emploi.fr

CAF

23, quai d'Alger 0-820-25-34-20.

CIO

10, rue du Palais 04-67-18-34-18.

www.ac-montpellier.fr/ciosete

CLINIQUE SAINTE-THÉRÈSE

6, quai du Mas-Coulet

04-67-46-36-00.

CENTRE HOSPITALIER

Boulevard Camille-Blanc

04-67-46-57-57.

www.ch-bassindethau.fr

COMMISSARIAT

50, quai de Bosc 04-67-46-80-22.

CPAM

8, quai Vauban 36-46.

IMPÔTS

274, avenue du Maréchal-Juin.

04-67-46-38-00.

MISSION LOCALE DU BASSIN DE THAU

Rue Mirabeau 04-67-51-46-38.

POMPIERS

composez le 18.

SAMU

composez le 15.

découverte de **Sète**

Le City Pass : LA FORMULE IDÉALE POUR VISITER SÈTE AVEC 50% DE RÉDUCTION

Le forfait comprend l'accès au choix à 1, 2 ou 3 musées : musée Paul-Valéry, espace Georges-Brassens, MIAM, une visite audio guidée de la ville (avec jeux de piste pour les enfants), un boisson de bienvenue dans un restaurant partenaire et un cadeau typique. Formules Solo à partir de 8 euros, Duo à partir de 12 euros, Pitchoun gratuit.

Visites audio guidées :

Louez l'audioguide à l'Office de tourisme et visitez Sète en toute liberté.

Tarifs : 5 euros, jeux de piste pour enfants (6-12 ans) inclus.

Parcours sportifs dans la ville

Prêt pour une heure de petite foulée et d'exercices à travers les rues des Sète avec un coach sportif ? Partez...

Mardi, mercredi, jeudi 9h30 et 18h. Tarifs : 5 euros

Départ Corniche ou Office de Tourisme.

Repas concert, restaurant Les amis de Georges

Vendredi et samedi dès 20h : projection de diapositives, film vidéo, repas concert. L'artiste du jour chante Brassens et son époque.

30 euros, 20 euros étudiants. 21h30 : Concert uniquement à 10 euros. 38 rue Maurice-Clavel. Tél 04 67 74 38 13 et billetterie office de tourisme.



La billetterie des spectacles

Achetez vos places pour plus de 60 000 manifestations en France

Concerts : Björk le 27 juin, David Guetta le 20 juillet aux arènes de Nîmes

Du sport : Tournoi des 6 nations (rugby)

**Familib : Ne vous encombrez plus pour vos vacances,
louez votre poussette à l'Office de tourisme !**



Réservation - Office de Tourisme 60 Grand'Rue Mario
Roustan - Tél. 04-99-04-71-71 www.tourisme-sete.com
Paiement à distance par carte bancaire



Calendrier

MERCREDI 1^{ER} FÉVRIER

- Jeunesse : Journée au ski, sortie patinoire, théâtre p.4-9
- Aînés : gym douce p.6
- Théâtre : *Courteline, Amour noir* p.2

JEUDI 2 FÉVRIER

- Aînés : belote, aquagym, danses de salon p.6
- Théâtre : *Courteline, Amour noir* p.3

VENDREDI 3 FÉVRIER

- Aînés : randonnée, journée festive au Lazaret p.6
- Théâtre : *Courteline, Amour noir, Les cocottes se soignent* p.3
- Conférence : *Gênes la superbe* p.5

SAMEDI 4 FÉVRIER

- Sport : water-polo p.11
- Théâtre : *Courteline, Amour noir, Les cocottes se soignent* p.3-4
- Jeunesse : théâtre p.4

DIMANCHE 5 FÉVRIER

- Sortie familles p.10
- Sport : sauvetage sportif, basket p.11

LUNDI 6 FÉVRIER

- Aînés : crêpes et petits sous, scrabble p.6

MARDI 7 FÉVRIER

- Aînés : loto, gymnastique p.6
- Danse : *Uprising & The art of not looking back* p.4

MERCREDI 8 FÉVRIER

- Jeunesse : travaux manuels, jeux sportifs, atelier photo, tournoi Fifa, théâtre p.9

- Danse : *Uprising & The art of not looking back* p.4

JEUDI 9 FÉVRIER

- Expo : *Cette 1900* p.2
- Danse : *Uprising & The art of not looking back* p.4

VENDREDI 10 FÉVRIER

- Sport : volley p.11
- Danse : *Uprising & The art of not looking back* p.4
- Théâtre : *Les cocottes se soignent* p.4
- Conférence : *Giorgione...* p.5

SAMEDI 11 FÉVRIER

- Jeunesse : théâtre p.4

DIMANCHE 12 FÉVRIER

- Sport : rame p.11

LUNDI 13 FÉVRIER

- Aînés : Travaux manuels p.6

MARDI 14 FÉVRIER

- Aînés : loto p.6

MERCREDI 15 FÉVRIER

- Jeunesse : théâtre p.4

JEUDI 16 FÉVRIER

- Jeunesse : théâtre p.4

VENDREDI 17 FÉVRIER

- Expo : *Obsession cœurporelle* p.2

- Jeunesse : théâtre p.4

- Théâtre : *C'est qui ?* p.5

SAMEDI 18 FÉVRIER

- Sport : volley, water-polo, tir à l'arc p.11

- Jeunesse : théâtre p.5

- Théâtre : *C'est qui ?* p.5

LUNDI 20 FÉVRIER

- Aînés : carnaval p.6

MARDI 21 FÉVRIER

- Aînés : loto p.6

MERCREDI 22 FÉVRIER

- Aînés : cinéma p.6

- Jeunesse : théâtre p.5

JEUDI 23 FÉVRIER

- Aînés : belote p.6

- Jeunesse : théâtre p.5

- Café littéraire : Michel Quint p.5

VENDREDI 24 FÉVRIER

- Aînés : gym, après-midi dansant p.6

- Théâtre : *C'est qui ?* p.5

- Jeunesse : théâtre p.5

SAMEDI 25 FÉVRIER

- Théâtre : *C'est qui ?* p.5

- Jeunesse : théâtre p.5

DIMANCHE 26 FÉVRIER

- Sport : foot p.11

LUNDI 27 FÉVRIER

- Aînés : petits sous et travaux manuels p.6

MARDI 28 FÉVRIER

- Aînés : loto, gym, après-midi dansant p.6

- Théâtre : *La Cas Jekyll* p.3

MERCREDI 29 FÉVRIER

- Jeunesse : sortie Mare nostrum, tournoi des tournois à la ludothèque p.9

- Aînés : journée au Perthus p.6

- Théâtre : *La Cas Jekyll, Petit Pierre* p.3-4

